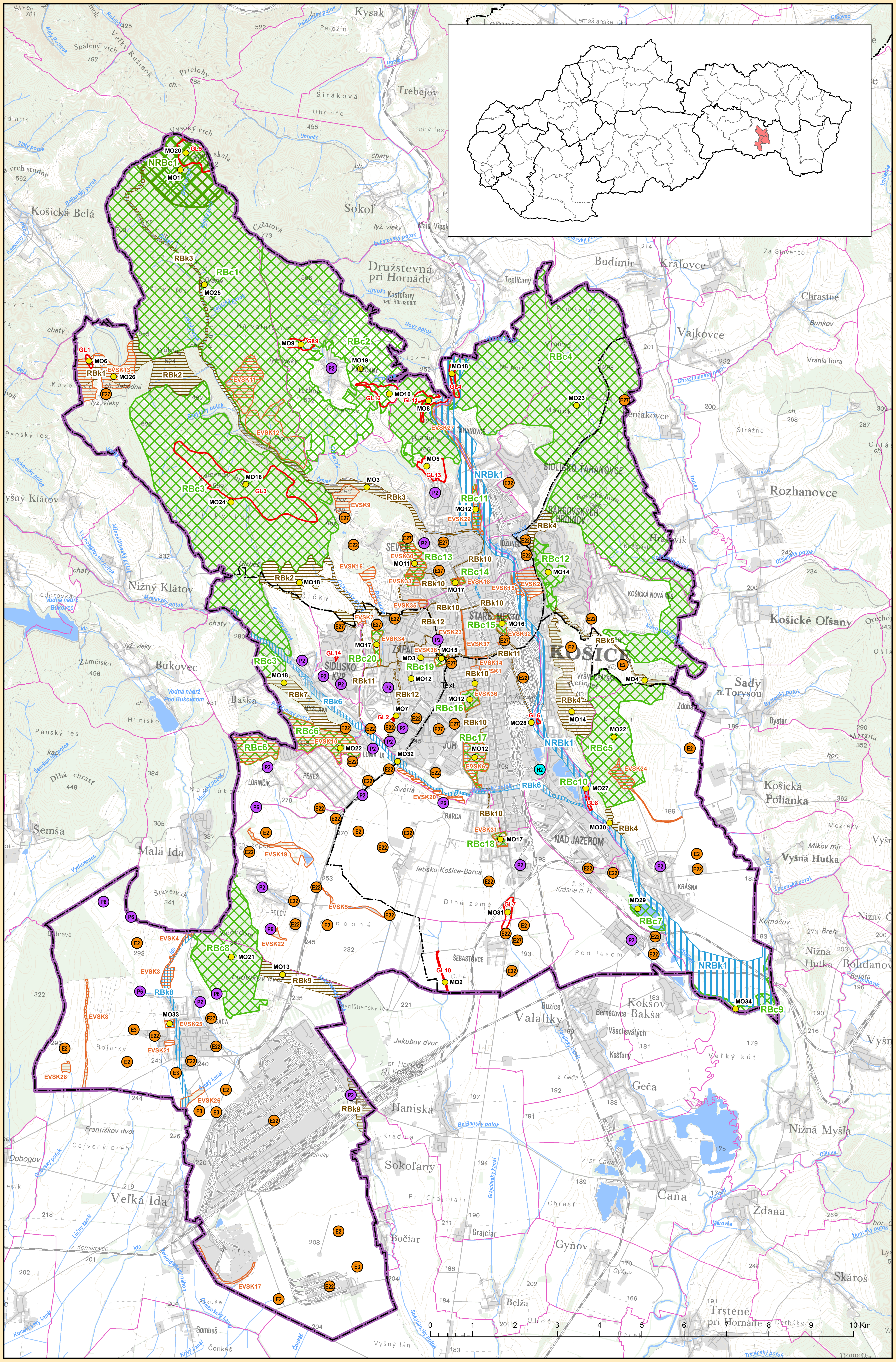

SPRACOVANIE DOKUMENTOV REGIONÁLNYCH ÚZEMNÝCH SYSTÉMOV EKOLOGICKEJ STABILITY PRE POTREBY VYTVORENIA ZÁKLADNEJ VÝCHODISKOVEJ BÁZY PRE REGULÁCIU NÁVRHU BUDOVANIA ZELENEJ INFRAŠTRUKTÚRY

RÚSES okresu Košice - mesto

NÁVRH R-ÚSES A EKOSTABILIZAČNÝCH OPATRENÍ

EKOSTABILIZAČNÉ OPATRENIA

E2 – zvýšiť podiel nelesnej drevinovej vegetácie

E3 – sanovať nezabezpečené hnojiská a revitalizovať okolie zabezpečených hnojísk

E22 – zabezpečiť výsadbu izolačnej hygienickej vegetácie

E27 – zosúladiť rekreačné aktivity s ochranou prírody

HYDROEKOLOGICKÉ OPATRENIA

H2 – monitorovať kvalitu povrchových vôd, eliminovať vypúšťanie odpadových vôd

PROTIERÓZNE A PROTIPOVODŇOVÉ OPATRENIA

P2 – zamedzovať vytváraniu nepriepustných plôch

P6 – realizovať agrotechnické protierózne opatrenia, v najexponovanejších lokalitách zatrávniť

MANAŽMENTOVÉ OPATRENIA PRE PRVKY RÚSES

skupina manažmentových opatrení (viď textová časť)

NAVRHOVANÉ PRVKY RÚSES

biocentrum nadregionálneho významu

biocentrum regionálneho významu

biokoridor nadregionálného významu – hydrický

biokoridor regionálného významu – terestrický

biokoridor regionálného významu – hydrický

ekologicky významný segment krajiny

genofondová lokalita

ADMINISTRATÍVNE HRANICE

hranica riešeného územia

hranica kraja

hranica okresu

hranica základnej územnej jednotky

	SPRACOVANIE DOKUMENTOV REGIONÁLNYCH ÚZEMNÝCH SYSTÉMOV EKOLOGICKEJ STABILITY PRE POTREBY VYTVORENIA ZÁKLADNEJ VÝCHODISKOVEJ BÁZY PRE REGULÁCIU NÁVRHU BUDOVANIA ZELENEJ INFRAŠTRUKTÚRY **RÚSES okresu Košice – mesto**	Mapa č. 5 **5**
Mierka: 1 : 50 000	**NÁVRH R-ÚSES A EKOSTABILIZAČNÝCH OPATRENÍ**	Rok: 2019
SLOVENSKÁ AGENTÚRA ŽIVOTNÉHO PROSTREDIA / SLOVAK ENVIRONMENT AGENCY	Objednávateľ projektu: SLOVENSKÁ AGENTÚRA ŽIVOTNÉHO PROSTREDIA, TAJOVSKÉHO 28, 975 90 BANSKÁ BYSTRICA	
esprit	Zhotoviteľ dokumentu RÚSES: ESPRIT SPOL. S R. O., PLETIARSKA 2, 969 01 BANSKÁ ŠTIAVNICA	
Projektový manažér: ESPRIT spol. s r. o.: RNDr. Ivan Zvara SAŽP: Ing. Marta Slámková	Odborný garant: ESPRIT spol. s r. o.: Mgr. Dušan Kočický, PhD., Ing. Ivana Špilárová SAŽP: Doc. Ing. Ľubica Midriaková Zaušková, PhD.	Autori mapového výstupu: Mgr. Ing. Boris Ivanič František Paczelt Ing. Renáta Rákayová

OPERAČNÝ PROGRAM KVALITA ŽIVOTNÉHO PROSTREDIA
EURÓPSKA ÚNIA Kohézny fond
MINISTERSTVO ŽIVOTNÉHO PROSTREDIA SLOVENSKEJ REPUBLIKY
SLOVENSKÁ AGENTÚRA ŽIVOTNÉHO PROSTREDIA

Realizované v rámci projektu OP KŽP z Kohézneho fondu.

Mapový podklad © Úrad geodézie, kartografie a katastra Slovenskej republiky
GIS vrstvy ochrany prírody © ŠOP SR, Banská Bystrica
Atlas krajiny SR © MŽP SR, Bratislava, Esprit spol. s r. o., Banská Štiavnica, 2002
Tematické GIS vrstvy © SAŽP OSŽPEVV
Tematické GIS vrstvy © Esprit spol. s r. o., Banská Štiavnica